



18-07-2014

Paterfamilia – Vendas Judiciais e Extrajudiciais, Lda.

Avaliador: Rui Perdigão

Relatório de avaliação de bens móveis

Paterfamilia, Lda.

Parque Empresarial Lagoa

Caminho do Serradinho - Alto do forte

2635-060 Rio de Mouro

Email: geral@paterfamilia.pt

Web: vendajudicial.blogspot.pt

Telf: 219 177 224

Relatório de avaliação de bens móveis

Local dos bens : Rua Alfredo da Silva n.º 4 Alfragide

No dia 14 de Julho de 2014 na localidade de Alfragide – Amadora, Paterfamilia – Vendas Judiciais e Extrajudiciais, representada pelo seu gerente e agora avaliador Rui Noel da Silva Perdigão, procedeu á avaliação dos seguintes bens descritos nas verbas do auto de penhora abaixo identificadas:

Verba n.º 3

- Serigrafia de Thomas Melo Tom 83 – 930



Valor atribuído: 170,00€ (cento e setenta euros).

- Serigrafia de Mourão/84 – A4



Valor atribuído: 150,00€ (cento e cinquenta euros).



Paterfamilia, Lda

Paterfamilia – Vendas Judiciais e Extrajudiciais, Lda

Verba n.º 4

- Quadro (Aguarela) Barrett 96



Valor atribuído: 200,00€ (duzentos euros).

- Serigrafia 31/200 de Emília Nadal 96



Valor atribuído: 140,00€ (cento e quarenta euros).

- Tela a óleo 40x30 Noronha da Costa



Valor atribuído: 1.800,00€ (mil e oitocentos euros)

- Tela a óleo 40x50 Noronha da Costa

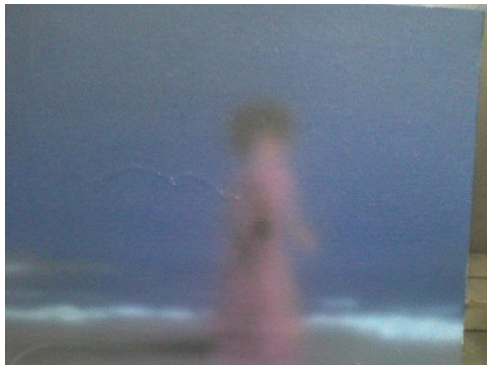

Valor atribuído: 2.000,00€ (dois mil euros)

- Tela a óleo 30x60 Bual.



Valor atribuído: 2.100,00€ (dois mil e cem euros).

- Tela a óleo Rui Azevedo.



Valor atribuído: 500,00€ (quinhentos euros).



Paterfamilia, Lda

Paterfamilia – Vendas Judiciais e Extrajudiciais, Lda

Verba n.º 7

- Contador em madeira.



Valor atribuído: 750,00€ (setecentos e cinquenta euros).

- Cómoda em madeira com seis gavetas.



Valor atribuído: 400,00€ (quatrocentos euros).

- Espelho com moldura de cor castanho.

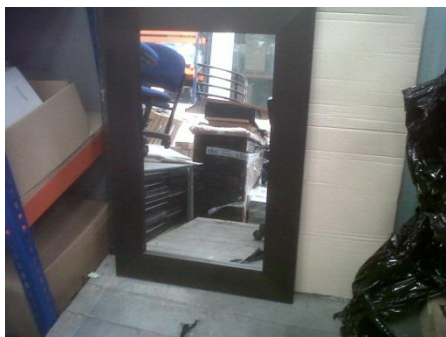

Valor atribuído 50,00€ (cinquenta euros).

Verba n.º 8

- Salva em prata 1º título “Mergulhão” c/ 649 gramas.

Valor atribuído 325,00€ (trezentos e vinte cinco euros).

- Salva em prata Águia 1º título “Mergulhão” com 758 gramas

Valor atribuído: 380,00€ (trezentos e oitenta euros)

- Açucareiro com 129 gramas

Valor atribuído: 60,00 (sessenta euros)

- Prato em prata de suporte de vela.

Valor atribuído: (O prato não é de prata é de estanho sem qualquer valor).

Verba n.º 9



- Bule em prata “Lisboa Coroa” com asa em madeira com 1.046 gramas.

Valor atribuído: 850,00€ (oitocentos e cinquenta euros).

- Leiteira em prata (javali – Leitão e Irmão) com 509 gramas.

Valor atribuído: 320,00€ (trezentos e vinte euros).

- Açucareiro em prata (javali – Leitão e Irmão), com 694 gramas

Valor atribuído: 420,00€ (quatrocentos e vinte euros).

Verba n.º 10

- Bule (chocolateira) em metal, com colher em madeira.



Valor atribuído: 20,00€ (vinte euros)

Verba n.º 12

- Cómoda com tampo em mármore com duas gavetas, estilo Império.



Valor atribuído: 450,00€ (quatrocentos e cinquenta euros).

Verba n.º 16

- Serigrafia Lisboa Praça do Município.



Valor atribuído: 50,00€ (cinquenta euros).

- Serigrafia Lisboa Praça Marquês de Pombal.



Valor atribuído: 50,00€ (cinquenta euros).

Verba n.º 20

- Terrina em prata

Obs: Não é uma terrina em prata mas sim prato coberto de metal com base.



Valor atribuído: 20,00€ (vinte euros).

Verba n.º 21

- Salva em prata com gravação (1936-12 XXII – 1961) com 73 gramas.

Valor atribuído: 40,00€ (quarenta euros).

- Pá de açúcar em prata com 10 gramas.



Valor atribuído: 10,00€ (dez euros).



Paterfamilia, Lda

Paterfamilia – Vendas Judiciais e Extrajudiciais, Lda

Declaração

Rui Noel da Silva Perdigão, gerente da sociedade Paterfamilia, Lda. com escritório no Parque Empresarial Lagoa – Caminho do Serradinho – Alto do forte 2635-060 Rio de Mouro com o NIF 510278728, declara que assume o compromisso de honra de que desempenhou conscienciosamente as funções de avaliador que lhe foram confiadas.

Rio de Mouro, 23 de Julho de 2014

O perito avaliador